

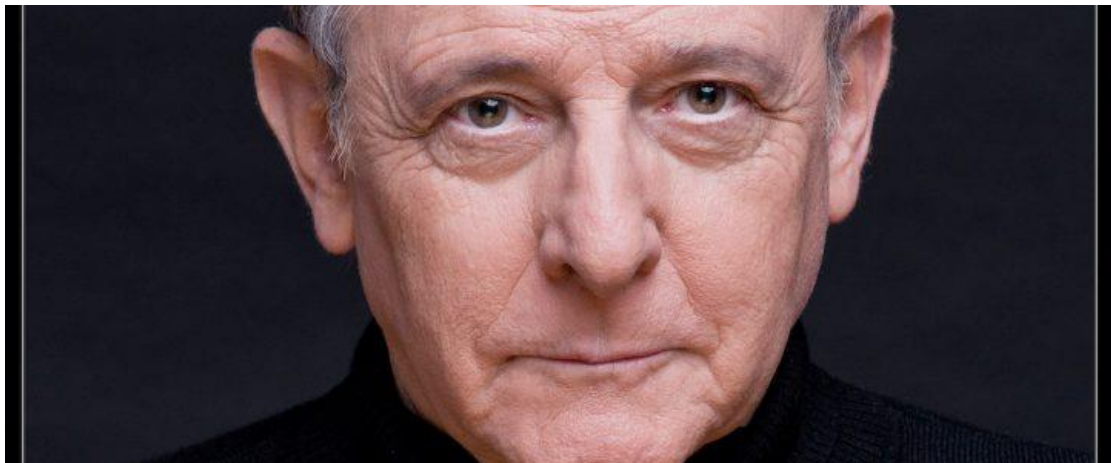

**La compañía toledana Euroscena participa  
en el 41º Festival de Almagro con dos obras  
dirigidas por Emilio Gutiérrez Caba**



*'La cueva de Salamanca' y 'Fray Luis de León' se representarán en AUREA y en el Palacio de los Oviedo, respectivamente, el 6 y 7 de julio*

**Madrid, 21 de mayo de 2018**

La compañía toledana Euroscena participa en la 41ª Edición del Festival Internacional de Teatro Clásico de Almagro con *La cueva de Salamanca* y *Fray Luis de León*, obras dirigidas por el actor Emilio Gutiérrez Caba. El Palacio de los Oviedo,

nuevo espacio del Festival, será inaugurado el 6 de julio por el estreno absoluto de *Fray Luis de León*, al que Emilio Gutiérrez Caba pondrá voz. *La cueva de Salamanca* se representará el 6 y 7 de julio en la Antigua Universidad Renacentista (AUREA) a las 20.00 horas.

En *Fray Luis de León* Emilio Gutiérrez Caba ha realizado una selección de textos de esta figura imprescindible para entender el Renacimiento español. Caba ve en Fray Luis a ese hombre rebelde, observador, agudo, sensible, imprescindible para conocer qué milagro ocurrió en las letras españolas durante los siglos XVI y XVII, para que sigamos creyendo en ellas. Leerle es vivir las palabras, sentir los conceptos, llenarnos de luz. Y si lo envolvemos con música barroca y lo situamos en Almagro, la combinación puede ser embriagadora.

Llevar la palabra de Fray Luis a Almagro, a este hermoso lugar del teatro, le parece a Emilio Gutiérrez Caba el inicio de una acertadísima política de acercamiento de la poesía lírica a la dramática, una hermosa idea de reunir a esos maestros de la palabra y la acción.

Fray Luis de León  
Palacio de los Oviedo  
Fecha: 6-7 julio

Hora: 22.45h

Venta de entradas: [www.festivaldealmagro.com](http://www.festivaldealmagro.com)

*La cueva de Salamanca*, de Ruíz Alarcón y bajo la dirección y dramaturgia de Emilio Gutiérrez Caba, se representará el 6 y 7 de julio a las 20.00 horas en la Antigua Universidad Renacentista (AUREA), uno de los espacios más emblemáticos del Festival.

Coproducido por Euroscena y la Compañía Nacional de Teatro Clásico, se trata de un espectáculo estructurado con motivo del VII Centenario de la Universidad de Salamanca. Emilio Gutiérrez Caba ha sido el encargado de pensar qué obra podía reflejar mejor aquella Salamanca del siglo XVII llena de estudiantes, sopistas, truhanes y sabios. Una ciudad motor de cultura y referente rotundo para aquella España fatalmente volcada hacia las Indias pero que seguía estando en una Europa incomprendida y asolada por guerras continuas.

De los textos que pudo revisar el actor uno se le antojó el más idóneo para acercar aquella ciudad al espectador de hoy sin dejar de presentar la vida cotidiana de aquella sociedad. Ese texto fue “La Cueva de Salamanca” pero no la celeberrima pieza cervantina, sino su homónima original de Juan Ruiz de Alarcón. Sobre ella Emilio Gutiérrez Caba

estructuró esta propuesta teatral que la Compañía Nacional de Teatro Clásico ha coproducido con la Universidad de Salamanca.

La cueva de Salamanca

Euroscena

Lugar: AUREA

Fecha: 6-7 julio

Hora: 20.00h

Venta de entradas: [www.festivaldealmagro.com](http://www.festivaldealmagro.com)

**Más información:**

**Nico García / Natalia Rodas**

**M. 680.684.951 /M. 695.645.740/ T. 91.521.07-20**

[prensa@festivaldealmagro.com](mailto:prensa@festivaldealmagro.com)

[prensa2@festivaldealmagro.com](mailto:prensa2@festivaldealmagro.com)

[www.festivaldealmagro.com](http://www.festivaldealmagro.com)

**AVISO LEGAL**

Si quiere darse de baja de nuestra lista de envíos mándenos un mail a [bajas@festivaldealmagro.com](mailto:bajas@festivaldealmagro.com) y procederemos a su baja

En cumplimiento de lo establecido en los artículos 5.5 y 30.2 de la Ley Orgánica 15/1999. de 13 de diciembre, de Protección de Datos de Carácter Personal (LOPD), le informamos que sus datos están en un fichero propiedad de la Fundación Festival De Almagro. Los datos utilizados en esta promoción han sido obtenidos de las fuentes accesibles al público establecidas en el artículo 3.1 de la LOPD y/o a través de nuestra relación comercial.